

Amtliches Mitteilungsblatt der GEMEINDE NEU WULMSTORF

(auch unter: www.neu-wulmstorf.de)

Ausgabe:
18/2014

Datum:
27.05.2014

Informationen für die Einwohnerinnen und Einwohner

Öffnungszeiten der Gemeindeverwaltung ohne Termin:
Montag bis Mittwoch, Freitag: 08:00 Uhr bis 12:15 Uhr
Donnerstag: 08:00 Uhr bis 12:15 Uhr, 14:00 Uhr bis 18:00 Uhr
oder nach Vereinbarung



Informationszentrale durchgehend (Anträge, Auskünfte):

Montag bis Mittwoch: 07:45 Uhr bis 16:00 Uhr
Donnerstag: 07:45 Uhr bis 18:00 Uhr
Freitag: 07:45 Uhr bis 12:15 Uhr

**Öffnungszeit der Außenstelle Elstorf,
Feuerwehrhaus, Lindenstraße 2 a:**
Jeden Montag: 18:00 Uhr bis 20:00 Uhr



In dieser Ausgabe:

Sitzung des Jugendausschusses der Gemeinde Neu Wulmstorf am 03.06.2014	2
Sitzung des Bau-, Planungs- und Umweltausschusses der Gemeinde Neu Wulmstorf am 05.06.2014	3
Heiraten am Wochenende - Termine 2014	4
Leinenzwang für Hunde während der Brut- und Setzzeit	5
Ablagerung von Gartenabfällen in der freien Landschaft	6
Sprechstunde des Seniorenbeauftragten der Gemeinde Neu Wulmstorf	7
Erreichbarkeit der Gemeinde Neu Wulmstorf außerhalb der Öffnungszeiten in Notfällen Ärztlicher Bereitschaftsdienst	8

Öffentliche Bekanntmachung



Die **Sitzung des Jugendausschusses der Gemeinde Neu Wulmstorf** findet am

**Dienstag, 03.06.2014, um 19:30 Uhr,
im Ratssaal, Rathaus, Bahnhofstraße 39, 21629 Neu Wulmstorf**

statt.

Tagesordnung:

- 1 Begrüßung, Feststellen der ordnungsgemäßen Ladung, der Beschlussfähigkeit und der Tagesordnung
- 2 Einwohnerfragestunde (Dauer: bis zu 30 Minuten)
- 3 Genehmigung des Protokolls über die öffentliche Sitzung des Jugendausschusses vom 22.01.2014
- 4 Genehmigung des Protokolls über die gemeinsame öffentliche Sitzung des Jugendausschusses und des Bau- und Planungsausschusses vom 13.02.2014 durch die Mitglieder des Jugendausschusses
- 5 Vergabe der Trägerschaft der Kindertagesstätte im Familienzentrum
- 6 Anfragen
- 7 Einwohnerfragestunde (Dauer: bis zu 30 Minuten)

Öffentliche Bekanntmachung



Die **Sitzung des Bau-, Planungs- und Umweltausschusses der Gemeinde Neu Wulmstorf** findet am

**Donnerstag, 05.06.2014, um 19:30 Uhr,
im Ratssaal, Rathaus, Bahnhofstraße 39, 21629 Neu Wulmstorf**

statt.

Tagesordnung:

- 1 Begrüßung, Feststellen der ordnungsgemäßen Ladung, der Beschlussfähigkeit und der Tagesordnung
- 2 Einwohnerfragestunde (Dauer: bis zu 30 Minuten)
- 3 Genehmigung des Protokolls über den öffentlichen Teil der Sitzung des Bau-, Planungs- und Umweltausschusses vom 08.05.2014
- 4 Bebauungsplan Nr. 66 "Gewerbegebiet Mienenbüttel", 3. Änderung;
 - a) Aufstellungsbeschluss,
 - b) Billigung des Entwurfes,
 - c) frühzeitige Beteiligung der Behörden und der sonstigen Träger öffentlicher Belange,
 - d) Beteiligung der Behörden und der sonstigen Träger öffentlicher Belange und parallel öffentliche Auslegung,
 - e) Ermächtigung zum Abschluss eines städtebaulichen Vertrages.
- 5 Erweiterung des EDEKA-Marktes in Elstorf; Antrag der CDU-Fraktion vom 07.01.2014
- 5.1 Ergänzungsvorlage:
Erweiterung des EDEKA-Marktes in Elstorf
- 6 Bericht aus der Verbandsversammlung des WBV vom 25.03.2014
- 7 Bebauungsplan Nr. 31 "Schwarzenberg-Nord", 4. Änderung; Grundsatzberatung
- 8 Grundwassermessstellen im Bereich der A 26-Trasse;
Antrag der CDU-Fraktion v. 24.03.2014
- 9 Anfragen
- 10 Einwohnerfragestunde (Dauer: bis zu 30 Minuten)

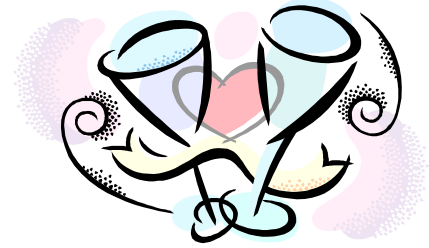

Heiraten am Wochenende – Termine 2014

Auch 2014 bietet das Standesamt wieder Trautermine am Wochenende an. Heiraten kann man im Standesamt grundsätzlich von Montag bis Freitag zwischen 08.00 Uhr und 12:00 Uhr und zusätzlich am Donnerstagnachmittag von 14:00 Uhr bis 17:30 Uhr.

Im Übrigen werden an bestimmten Tagen im Jahr am Freitagnachmittag zwischen 14:00 Uhr und 16:00 Uhr und am Samstag zwischen 11:00 Uhr und 15:00 Uhr Termine angeboten.

Im Jahr 2014 stehen folgende Termine zur Verfügung:

Freitag: 06.06.2014, 25.07.2014, 15.08.2014, 05.09.2014

Samstag: 07.06.2014, 14.06.2014, 26.07.2014, 16.08.2014, 06.09.2014, 04.10.2014

Hinweis: Für Eheschließungen am Freitagnachmittag und am Samstag ist eine Zusatzgebühr in Höhe von 80,00 € zu entrichten.

Zur Terminabsprache wenden Sie sich vorab persönlich oder telefonisch an das Standesamt. Das Standesamt steht zu den allgemeinen Sprechzeiten der Gemeindeverwaltung, aber auch – nach vorheriger Absprache – zu anderen Zeiten gern für Auskünfte und Beratungen zur Verfügung!



GEMEINDE NEU WULMSTORF**- Der Bürgermeister -**

Bahnhofstraße 39 - 21629 Neu Wulmstorf

Tel.: 040 / 700 78-0 - Fax: 040 / 700 78 189



Leinenzwang für Hunde während der Brut- und Setzzeit

Es wird darauf hingewiesen, dass gemäß § 33 Abs. 1 Nr. 1 b des Nds. Gesetz über den Wald und die Landschaftsordnung (NWaldLG) in der Zeit vom

1. April bis zum 15. Juli (Brut- und Setzzeit)

Hunde in der freien Landschaft nur an der Leine geführt werden dürfen.

Dies gilt nicht für Hunde, die zur rechtmäßigen Jagdausübung, als Rettungshunde oder von der Polizei, dem Bundesgrenzschutz oder dem Zoll als Diensthunde eingesetzt werden.

Das Ordnungsamt appelliert dringend an alle Hundehalter/innen, Ihre Hunde in dieser Zeit an der Leine zu führen. Mitarbeiter des Ordnungsamtes werden verstärkt die Einhaltung der Leinenpflicht kontrollieren.

Bei Fragen wenden Sie sich bitte unter ☎ 040/ 700 78 -0 an den Fachdienst Ordnung.



Ablagerung von Gartenabfällen in der freien Landschaft

Leider wurden in den vergangenen Wochen vielfach festgestellt, dass in der Gemeinde Neu Wulmstorf auf öffentlichen Grünflächen, an Waldrändern oder auf unbebauten Grundstücken Gartenabfälle und Kompost abgeladen werden.

Die Erfahrung zeigt, dass es schnell Nachahmer gibt, die ebenfalls ihre Abfälle in die Natur kippen. Abgesehen davon, dass sich den Mitbürgern alles andere als ein schöner Anblick bietet und es durch verrottendes Gras und Laub zu Geruchsbelästigungen kommen kann, stellt ein derartiges Handeln zweifelsohne eine Ordnungswidrigkeit dar und kann mit einer Geldbuße geahndet werden.

Ablagerungen von Gartenabfällen in der freien Landschaft stellen kein Kavaliersdelikt dar, sondern sind als widerrechtliche Abfallentsorgung zu werten!

Von den Verursachern wird offenbar zudem unterschätzt, dass Gartenabfälle in der Landschaft erhebliche Schäden in der Natur anrichten. Wildlebende Pflanzen werden überdeckt, die Aktivität der Bodenorganismen wird verringert und nicht zuletzt werden heimische Pflanzen und mit ihnen die darauf spezialisierten Insekten auch durch Pflanzenreste und/oder Samen von exotischen bzw. artfremden Gartenpflanzen und Ziersträuchern verdrängt.

Besteht keine Möglichkeit Grünabfälle selbst zu kompostieren, können sie über die regelmäßig stattfindende Straßensammlung oder auf den Entsorgungsanlagen des Landkreises angeliefert werden. Näheres über die Entsorgung von Gartenabfällen kann der jährlich erscheinenden Abfallfibel des Landkreises Harburg entnommen oder im Internet unter www.abfallwirtschaft.landkreis-harburg.de abgerufen werden.

Da mit dem beginnenden Frühjahr vermehrte Gartenarbeiten anstehen, appelliere ich hiermit an Sie als Bürgerinnen und Bürger der Gemeinde Neu Wulmstorf, die Angebote zur Grünabfallentsorgung anzunehmen und damit mitzuhelfen, die Grünflächen im Gemeindegebiet von widerrechtlichen und unschönen Gartenabfällen und sonstigem Unrat zu verschonen.

Der Fachdienst Ordnung dankt für Ihr Verständnis und aktive Mithilfe.



Mehrgenerationenhaus Neu Wulmstorf · Ernst-Moritz-Arndt-Str. 14-16 · 21629 Neu Wulmstorf · Tel.: 040 - 728 28 177

Sprechstunde des Seniorenbeauftragten
der Gemeinde Neu Wulmstorf

Offene Ohren für die ältere Generation

Ob jung oder alt – jeder steht einmal vor Aufgaben, bei denen er Unterstützung gebrauchen kann.



Seniorenbeauftragter Dieter Scheel

Erster Ansprechpartner vor Ort für die Belange der älteren Generation ist der Seniorenbeauftragte der Gemeinde Neu Wulmstorf, Dieter Scheel. In dieser Funktion bietet er Hilfe in Fragen des täglichen Lebens sowie in sozialen Angelegenheiten.

Wenn Sie Unterstützung bei der Klärung von Ansprüchen und Zuschüssen benötigen oder Unklarheiten von Pflegeheimrechnungen klären möchten, ist der Seniorenbeauftragte für Sie da. Er gibt Ihnen Auskunft zu Pflege- und Betreuungsmöglichkeiten in und um Neu Wulmstorf und berät Sie in Formen und Möglichkeiten des altersgerechten Wohnens.

Dieter Scheel kann Ihnen ebenso weiterhelfen, wenn Sie nicht genau wissen, wer für Ihr Problem die geeignete Ansprechperson ist. Im Einzelfall hilft er beim Ausfüllen von Anträgen.

Jeden ersten Mittwoch im Monat bietet Dieter Scheel eine Sprechstunde für Seniorinnen und Senioren an.

Die Beratung findet jeden

ersten Mittwoch im Monat von 10:00 bis 12:00 Uhr

im Mehrgenerationenhaus Courage, Ernst-Moritz-Arndt-Str. 14-16 statt.

Außerdem erreichen Sie den Seniorenbeauftragten Dieter Scheel unter der Telefonnummer 040 / 700 01 98. Kommen Sie gerne vorbei!



Mehr
Generationen
Haus



Bundesministerium
für Familie, Senioren, Frauen
und Jugend



Europäischer Sozialfonds
für Deutschland



EUROPÄISCHE UNION



Bahnhofstraße 39
21629 Neu Wulmstorf

Telefon: (0 40) 700 78-0
Fax: (0 40) 700 78-189
E-Mail: gemeinde@rh-neu-wulmstorf.de



Rathaus der Gemeinde Neu Wulmstorf

PORTAL:
WWW.NEU-WULMSTORF.DE

ERREICHBARKEIT DER GEMEINDE NEU WULMSTORF AUßERHALB DER ÖFFNUNGSZEITEN IM NOTFALL

Die Gemeinde Neu Wulmstorf hat für Notfälle eine Rufbereitschaft eingerichtet, die über die Einsatzleitzentrale in Winsen/ Luhe alarmiert wird.

Die Rufbereitschaft der Gemeinde Neu Wulmstorf ist in erster Linie für Einsätze der gemeindlichen Gefahrenabwehr und des Katastrophenschutzes vorgesehen.

In Notfällen rufen Sie deshalb die Einsatzleitzentrale in Winsen/ Luhe unter

0 41 71 / 30 30

an.

Ihre Gemeindeverwaltung



Störungen an den Abwasseranlagen - mit Ausnahme der Kleinkläranlagen - können Sie rund um die Uhr bei der zentralen Störungsannahme der Hamburger Stadtentwässerung melden.

**Die Rufbereitschaft (Notdienst) / Zentrale Störungsannahme der
Hamburger Stadtentwässerung erreichen Sie unter der Telefonnummer:**

0 40 / 34 98-60 00

ÄRZTLICHER BEREITSCHAFTSDIENST

NOTDIENSTNUMMER

Tel. 116 117