

Amtliches Mitteilungsblatt der GEMEINDE NEU WULMSTORF

(auch unter: www.neu-wulmstorf.de)

Ausgabe:
13/2014

Datum:
23.04.2014

Informationen für die Einwohnerinnen und Einwohner

Öffnungszeiten der Gemeindeverwaltung ohne Termin:

Montag bis Mittwoch, Freitag: 08:00 Uhr bis 12:15 Uhr
Donnerstag: 08:00 Uhr bis 12:15 Uhr, 14:00 Uhr bis 18:00 Uhr
oder nach Vereinbarung



Informationszentrale durchgehend (Anträge, Auskünfte):

Montag bis Mittwoch: 07:45 Uhr bis 16:00 Uhr
Donnerstag: 07:45 Uhr bis 18:00 Uhr
Freitag: 07:45 Uhr bis 12:15 Uhr

Öffnungszeit der Außenstelle Elstorf, Feuerwehrhaus, Lindenstraße 2 a:

Jeden Montag: 18:00 Uhr bis 20:00 Uhr



In dieser Ausgabe:

Sitzung des Ausschusses für Verkehr, öffentlichen Ordnung und Feuerschutz der Gemeinde Neu Wulmstorf am 29.04.2014; Nachtragstagesordnung	2
Bekanntmachung: Heiraten am Wochenende - Termine 2014	3
Erreichbarkeit der Gemeinde Neu Wulmstorf außerhalb der Öffnungszeiten in Notfällen Ärztlicher Bereitschaftsdienst	4

Öffentliche Bekanntmachung



Die **Sitzung des Ausschusses für Verkehr, öffentlichen Ordnung und Feuerschutz der Gemeinde Neu Wulmstorf** findet am

**Dienstag, 29.04.2014, um 19:30 Uhr,
im Ratssaal, Rathaus, Bahnhofstraße 39, 21629 Neu Wulmstorf**

statt.

Nachtragstagesordnung:

- 1 Begrüßung, Feststellen der ordnungsgemäßen Ladung, der Beschlussfähigkeit und der Tagesordnung
- 2 Einwohnerfragestunde (Dauer: bis zu 30 Minuten)
- 3 Genehmigung des Protokolls über die öffentliche Sitzung des Ausschusses für Verkehr, öffentliche Ordnung und Feuerschutz vom 14.01.2014
- 4 Genehmigung des Protokolls über die gemeinsame Sitzung des Bau-, Planungs- und Umweltausschusses und des Ausschusses für Verkehr, öffentliche Ordnung und Feuerschutz vom 03.04.2014 durch die Mitglieder des Ausschusses für Verkehr, öffentliche Ordnung und Feuerschutz
- 5 Rettungswache in Elstorf:
 - a.) Antrag der CDU-Fraktion vom 23.01.2014
 - b.) Verlängerung der geplanten Fahrzeughalle
- 5.1 Ergänzungsvorlage- Rettungswache in Elstorf:
 - a.) Antrag der CDU-Fraktion vom 23.01.2014
 - b.) Verlängerung der geplanten Fahrzeughalle
- 6 Sperrung der Liliencronstraße für LKW ab 7,5 t; Antrag der CDU-Fraktion vom 29.07.2013
- 7 Erstellung eines Tempo 30-Konzeptes - Antrag der SPD Fraktion vom 22.08.2013
- 8 Tempo 30 Zone im Fuhrenkamp - Antrag der UWG-Fraktion vom 03.04.2014
- 9 Schulwegsicherung im Bereich Königsberger Straße/ Breslauer Straße
- Antrag der SPD Fraktion vom 22.01.2014
- 10 Konzept zum Anwohnerparken am Bahnhof - Antrag des Beigeordneten Franke
- 11 Anfragen
- 12 Einwohnerfragestunde (Dauer: bis zu 30 Minuten)

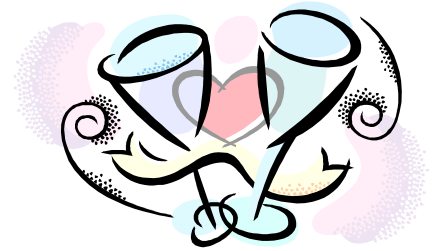

Heiraten am Wochenende – Termine 2014

Auch 2014 bietet das Standesamt wieder Trautermine am Wochenende an. Heiraten kann man im Standesamt grundsätzlich von Montag bis Freitag zwischen 08.00 Uhr und 12:00 Uhr und zusätzlich am Donnerstagnachmittag von 14:00 Uhr bis 17:30 Uhr.

Im Übrigen werden an bestimmten Tagen im Jahr am Freitagnachmittag zwischen 14:00 Uhr und 16:00 Uhr und am Samstag zwischen 11:00 Uhr und 15:00 Uhr Termine angeboten.

Im Jahr 2014 stehen folgende Termine zur Verfügung:

Freitag: 02.05.2014, 06.06.2014, 25.07.2014, 15.08.2014, 05.09.2014

Samstag: 03.05.2014, 07.06.2014, 14.06.2014, 26.07.2014, 16.08.2014, 06.09.2014, 04.10.2014

Hinweis: Für Eheschließungen am Freitagnachmittag und am Samstag ist eine Zusatzgebühr in Höhe von 80,00 € zu entrichten.

Zur Terminabsprache wenden Sie sich vorab persönlich oder telefonisch an das Standesamt. Das Standesamt steht zu den allgemeinen Sprechzeiten der Gemeindeverwaltung, aber auch – nach vorheriger Absprache – zu anderen Zeiten gern für Auskünfte und Beratungen zur Verfügung!





Bahnhofstraße 39
21629 Neu Wulmstorf

Telefon: (0 40) 700 78-0
Fax: (0 40) 700 78-189
E-Mail: gemeinde@rh-neu-wulmstorf.de



Rathaus der Gemeinde Neu Wulmstorf

PORTAL:
WWW.NEU-WULMSTORF.DE

ERREICHBARKEIT DER GEMEINDE NEU WULMSTORF AUßERHALB DER ÖFFNUNGSZEITEN IM NOTFALL

Die Gemeinde Neu Wulmstorf hat für Notfälle eine Rufbereitschaft eingerichtet, die über die Einsatzleitzentrale in Winsen/ Luhe alarmiert wird.

Die Rufbereitschaft der Gemeinde Neu Wulmstorf ist in erster Linie für Einsätze der gemeindlichen Gefahrenabwehr und des Katastrophenschutzes vorgesehen.

In Notfällen rufen Sie deshalb die Einsatzleitzentrale in Winsen/ Luhe unter

0 41 71 / 30 30

an.

Ihre Gemeindeverwaltung



Störungen an den Abwasseranlagen - mit Ausnahme der Kleinkläranlagen - können Sie rund um die Uhr bei der zentralen Störungsannahme der Hamburger Stadtentwässerung melden.

**Die Rufbereitschaft (Notdienst) / Zentrale Störungsannahme der
Hamburger Stadtentwässerung erreichen Sie unter der Telefonnummer:**

0 40 / 34 98-60 00

ÄRZTLICHER BEREITSCHAFTSDIENST

NOTDIENSTNUMMER

Tel. 116 117