

Amtliches Mitteilungsblatt der GEMEINDE NEU WULMSTORF

(auch unter: www.neu-wulmstorf.de)

Ausgabe:
09/2014

Datum:
20.03.2014

Informationen für die Einwohnerinnen und Einwohner

Öffnungszeiten der Gemeindeverwaltung ohne Termin:
Montag bis Mittwoch, Freitag: 08:00 Uhr bis 12:15 Uhr
Donnerstag: 08:00 Uhr bis 12:15 Uhr, 14:00 Uhr bis 18:00 Uhr
oder nach Vereinbarung



Informationszentrale durchgehend (Anträge, Auskünfte):

Montag bis Mittwoch: 07:45 Uhr bis 16:00 Uhr
Donnerstag: 07:45 Uhr bis 18:00 Uhr
Freitag: 07:45 Uhr bis 12:15 Uhr

**Öffnungszeit der Außenstelle Elstorf,
Feuerwehrhaus, Lindenstraße 2 a:**
Jeden Montag: 18:00 Uhr bis 20:00 Uhr



In dieser Ausgabe:

Sitzung des Rates der Gemeinde Neu Wulmstorf am 27.03.2014	2
Wissenswertes aus Neu Wulmstorf / Einwohnerstatistik	3
Leinenzwang für Hunde während der Brut- und Setzzeit	4
Bekanntmachung; Heiraten am Wochenende - Termine 2014	5
Erreichbarkeit der Gemeinde Neu Wulmstorf außerhalb der Öffnungszeiten in Notfällen Ärztlicher Bereitschaftsdienst	6

Öffentliche Bekanntmachung



Die **Sitzung des Rates der Gemeinde Neu Wulmstorf** findet am

**Donnerstag, 27.03.2014, um 19:30 Uhr,
im Ratssaal, Rathaus, Bahnhofstraße 39, 21629 Neu Wulmstorf**

statt.

Tagesordnung:

- 1 Begrüßung, Feststellen der ordnungsgemäßen Ladung, der Beschlussfähigkeit und der Tagesordnung
- 2 Einwohnerfragestunde (Dauer: bis zu 30 Minuten)
- 3 Genehmigung des Protokolls über den öffentlichen Teil der Ratssitzung vom 27.02.2014
- 4 Mitteilungen
- 5 Besetzung von zwei unbesoldeten Stellen
 - a) Bestimmung einer Vertreterin/eines Vertreters
 - b) Bestimmung einer Stellvertreterin/eines Stellvertreters für den Unterhaltungsverband Altes Land (Verbandsausschuss)
- 6 Außerplanmäßige Aufwendung zur Bildung von Rückstellungen für Verpflichtungen aus Gerichtsverfahren; Neubau eines Feuerwehrhauses Neu Wulmstorf.
- 7 Außerplanmäßiger Aufwand/Auszahlung Personalaufwendungen für das Haushaltsjahr 2013
- 8 HS Vossbarg; Sachspenden für diverse pädagogische Ausstattungen und Veranstaltungen - Annahme von Spenden
- 9 Beauftragung von Gutachten im Zusammenhang mit dem Antrag der Fa. FAMILA betr. B.-Plan 13a; Antrag der CDU-Fraktion vom 24.02.2014
- 10 Bebauungsplan Nr. 13a "Matthias-Claudius-Straße", 4. Änderung; Grundsatzberatung
- 11 Besetzung der Stelle "Leitung Fachdienst Finanzen im Fachbereich Service"
- 12 Anfragen
- 13 Einwohnerfragestunde (Dauer: bis zu 30 Minuten)

Wissenswertes aus Neu Wulmstorf



Zur Gemeinde Neu Wulmstorf gehören 5 Ortsteile:

Neu Wulmstorf (bestehend aus Neu Wulmstorf, Wulmstorf und Daerstorf),
Elstorf (bestehend aus Elstorf, Elstorf-Bachheide und Ardestorf),
Rade (bestehend aus Rade, Ohlenbüttel und Mienenbüttel),
Rübke und **Schwiederstorf**.

Am 31.12.2013 waren 21.280 Einwohnerinnen und Einwohner mit Hauptwohnung und 784 Einwohnerinnen und Einwohner mit Nebenwohnung gemeldet. Somit beträgt die Einwohnerzahl in der Gemeinde Neu Wulmstorf insgesamt **22.064 Personen**.

Neu Wulmstorf	mit Hauptwohnsitz	16.261
	<u>mit Nebenwohnsitz</u>	<u>597</u>
	Gesamt	16.858
Elstorf	mit Hauptwohnsitz	2.914
	<u>mit Nebenwohnsitz</u>	<u>87</u>
	Gesamt	3.001
Rade	mit Hauptwohnsitz	702
	<u>mit Nebenwohnsitz</u>	<u>47</u>
	Gesamt	749
Rübke	mit Hauptwohnsitz	518
	<u>mit Nebenwohnsitz</u>	<u>18</u>
	Gesamt	536
Schwiederstorf	mit Hauptwohnsitz	885
	<u>mit Nebenwohnsitz</u>	<u>35</u>
	Gesamt	920

GEMEINDE NEU WULMSTORF**- Der Bürgermeister -**

Bahnhofstraße 39 - 21629 Neu Wulmstorf

Tel.: 040 / 700 78-0 - Fax: 040 / 700 78 189



Leinenzwang für Hunde während der Brut- und Setzzeit

Es wird darauf hingewiesen, dass gemäß § 33 Abs. 1 Nr. 1 b des Nds. Gesetz über den Wald und die Landschaftsordnung (NWaldLG) in der Zeit vom

1. April bis zum 15. Juli (Brut- und Setzzeit)

Hunde in der freien Landschaft nur an der Leine geführt werden dürfen.

Dies gilt nicht für Hunde, die zur rechtmäßigen Jagdausübung, als Rettungshunde oder von der Polizei, dem Bundesgrenzschutz oder dem Zoll als Diensthunde eingesetzt werden.

Das Ordnungsamt appelliert dringend an alle Hundehalter/innen, Ihre Hunde in dieser Zeit an der Leine zu führen. Mitarbeiter des Ordnungsamtes werden verstärkt die Einhaltung der Leinenpflicht kontrollieren.

Bei Fragen wenden Sie sich bitte unter ☎ 040/ 700 78 -0 an den Fachdienst Ordnung.

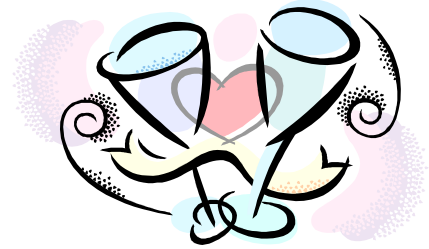

Heiraten am Wochenende – Termine 2014

Auch 2014 bietet das Standesamt wieder Trautermine am Wochenende an. Heiraten kann man im Standesamt grundsätzlich von Montag bis Freitag zwischen 08.00 Uhr und 12:00 Uhr und zusätzlich am Donnerstagnachmittag von 14:00 Uhr bis 17:30 Uhr.

Im Übrigen werden an bestimmten Tagen im Jahr am Freitagnachmittag zwischen 14:00 Uhr und 16:00 Uhr und am Samstag zwischen 11:00 Uhr und 15:00 Uhr Termine angeboten.

Im Jahr 2014 stehen folgende Termine zur Verfügung:

Freitag: 02.05.2014, 06.06.2014, 25.07.2014, 15.08.2014, 05.09.2014

Samstag: 03.05.2014, 07.06.2014, 14.06.2014, 26.07.2014, 16.08.2014, 06.09.2014, 04.10.2014

Hinweis: Für Eheschließungen am Freitagnachmittag und am Samstag ist eine Zusatzgebühr in Höhe von 80,00 € zu entrichten.

Zur Terminabsprache wenden Sie sich vorab persönlich oder telefonisch an das Standesamt. Das Standesamt steht zu den allgemeinen Sprechzeiten der Gemeindeverwaltung, aber auch – nach vorheriger Absprache – zu anderen Zeiten gern für Auskünfte und Beratungen zur Verfügung!





Bahnhofstraße 39
21629 Neu Wulmstorf

Telefon: (0 40) 700 78-0
Fax: (0 40) 700 78-189
E-Mail: gemeinde@rh-neu-wulmstorf.de



Rathaus der Gemeinde Neu Wulmstorf

PORTAL:
WWW.NEU-WULMSTORF.DE

ERREICHBARKEIT DER GEMEINDE NEU WULMSTORF AUßERHALB DER ÖFFNUNGSZEITEN IM NOTFALL

Die Gemeinde Neu Wulmstorf hat für Notfälle eine Rufbereitschaft eingerichtet, die über die Einsatzleitzentrale in Winsen/ Luhe alarmiert wird.

Die Rufbereitschaft der Gemeinde Neu Wulmstorf ist in erster Linie für Einsätze der gemeindlichen Gefahrenabwehr und des Katastrophenschutzes vorgesehen.

In Notfällen rufen Sie deshalb die Einsatzleitzentrale in Winsen/ Luhe unter

0 41 71 / 30 30

an.

Ihre Gemeindeverwaltung



Störungen an den Abwasseranlagen - mit Ausnahme der Kleinkläranlagen - können Sie rund um die Uhr bei der zentralen Störungsannahme der Hamburger Stadtentwässerung melden.

**Die Rufbereitschaft (Notdienst) / Zentrale Störungsannahme der
Hamburger Stadtentwässerung erreichen Sie unter der Telefonnummer:**

0 40 / 34 98-60 00

ÄRZTLICHER BEREITSCHAFTSDIENST

NOTDIENSTNUMMER

Tel. 116 117